

PLANTA DE TECHOS  
ESCALA 1:50

#### TIPOS DE MUROS

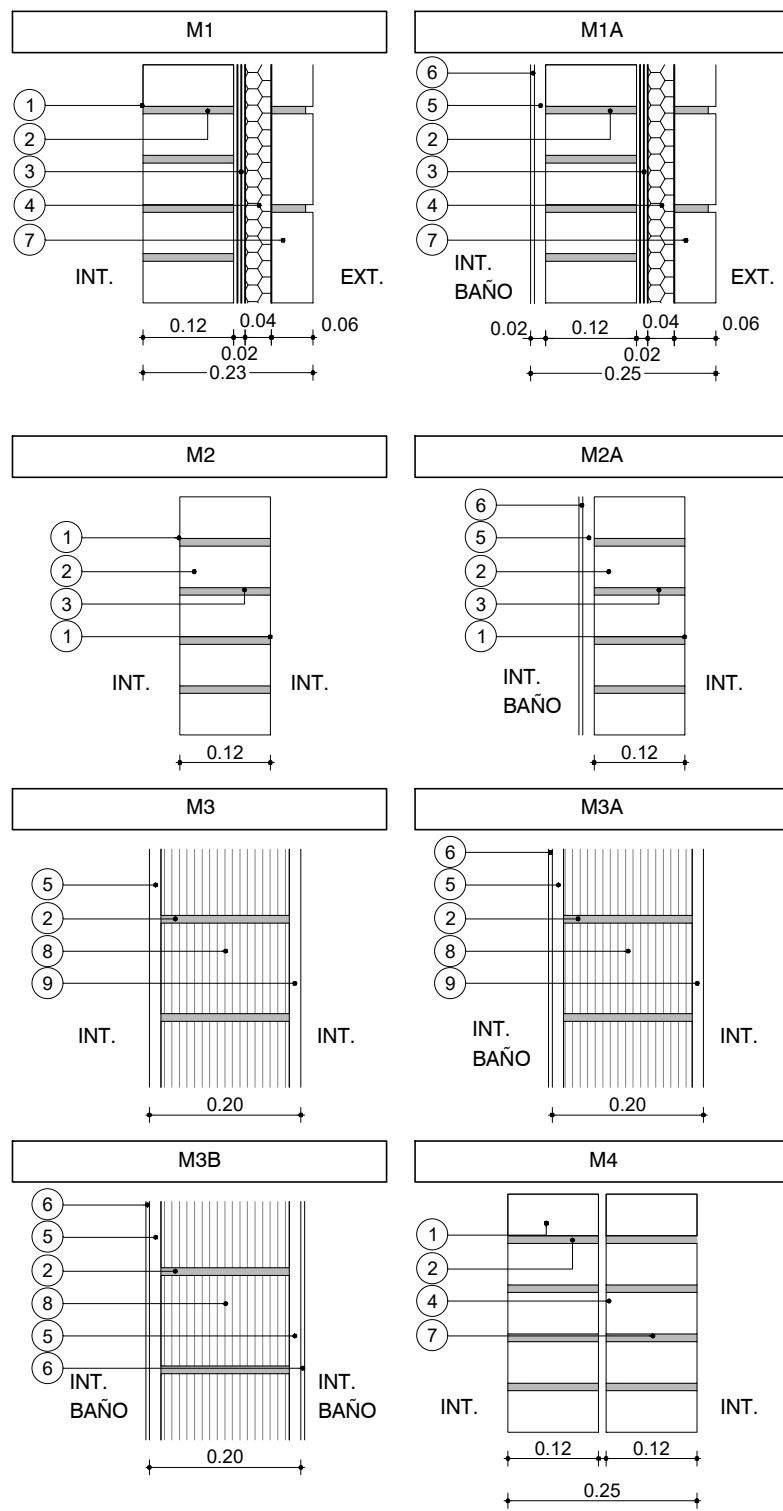

- REFERENCIAS
1. LADRILLO DE CAMPO 5cm x 12cm x 25cm ENRASADO
  2. MORTERO DE ASIENTO e=1cm
  3. ZÓCALO MADERA
  4. ARENA Y PORTLAND C/ HIDRÓFUGO
  5. POLIESTIRENO EXPANDIDO
  6. REVOQUE GRUESO s/MCP (EXT: TIPO B, INT: TIPO C)
  7. REVESTIMIENTO CERÁMICO 30x60cm s/MCP
  8. LADRILLO DE CAMPO 5cm x 12cm x 25cm ENRASADO
  9. AZULEJO SIMESADA Y COCINA 60CM
  10. TICHOLLO "REJILLÓN" 12cm x 17cm x 25cm
  11. REVOQUE TERCADO (1 PARTE TIPO C + 1 PARTE TIPO D)

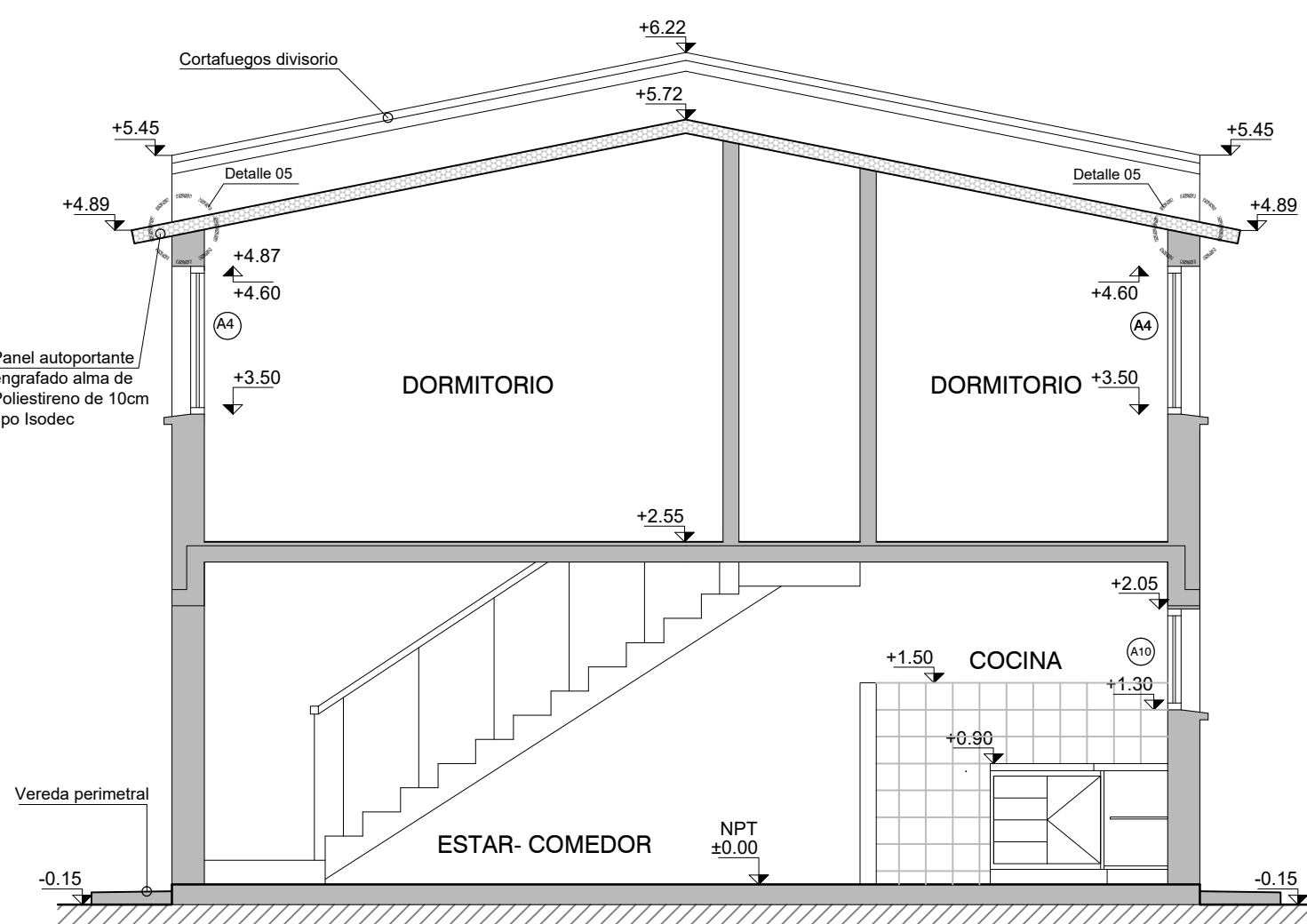

FACHADA LATERAL  
ESCALA 1:50

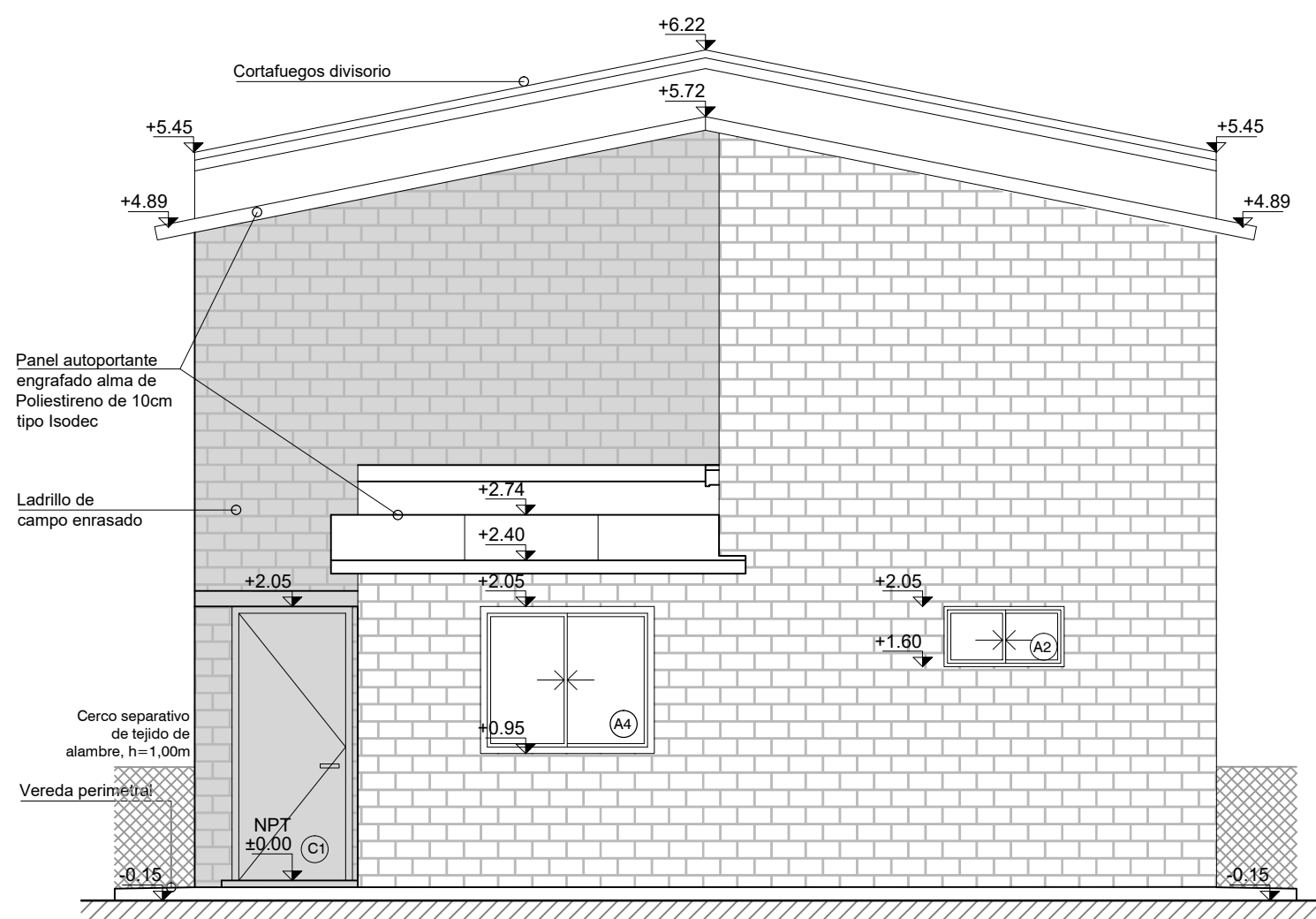

CORTE BB  
ESCALA 1:50

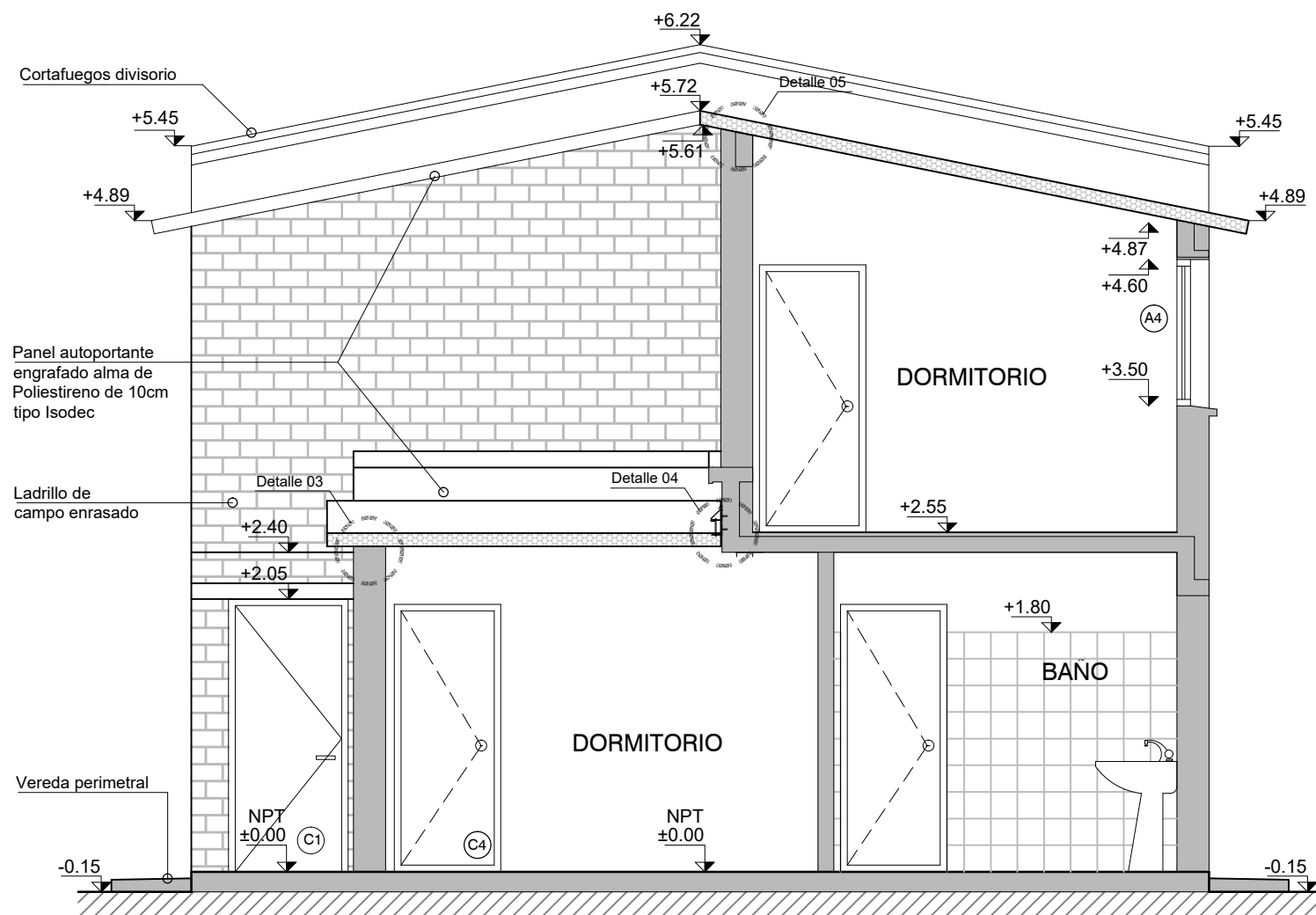

CORTE CC  
ESCALA 1:50

#### PLANILLA DE TERMINACIONES

- 1- HORMIGÓN VISTO
- 2- LADRILLO ENRASADO PINTADO
- 3- ZÓCALO MADERA
- 4- HORMIGÓN LLANEADO
- 5- BALDOSA CERÁMICA 30X60CM H=1.80MT
- 6- BALDOSA CERÁMICA 30 X 30CMS
- 7- AZULEJO SIMESADA Y COCINA 60CM
- 8- PANEL CHAPA PREPINTADA PINTURA POLIÉSTER BLANCO

#### DESTINO

| NP | Cielorraso | Pared  |
|----|------------|--------|
|    | Piso       | Zócalo |

#### NOTAS

- LAS COTAS PLANIMÉTRICAS ESTÁN EXPRESADAS EN METROS.
- LOS NIVELES ALTIMÉTRICOS ESTÁN EXPRESADOS EN METROS.
- LAS ALTIMETRÍAS ESPECÍFICAS DE CADA VIVIENDA SE REFERENCIARÁN A LAS COTAS DE UMBRAL GRAFICADAS EN EL PLANO DE UBICACIÓN E IMPLANTACIÓN.

#### PARA LICITAR NO APTO PARA CONSTRUCCIÓN

| Nro: | FECHA:     | PROY. | APROBADO | REVISIÓN        |
|------|------------|-------|----------|-----------------|
| 00   | 18/12/2023 | LB/FZ | JV       | EMISIÓN INICIAL |
|      |            |       |          |                 |
|      |            |       |          |                 |
|      |            |       |          |                 |

|   |                            |
|---|----------------------------|
|   |                            |
| Coejecutor:                               |                            |
| Plano:                                    |                            |
| <b>Albañilería</b>                        |                            |
| <b>Vivienda 2x2N4D + 2x2N3D. Alzados.</b> |                            |
| Asentamiento:                             | NUEVO AMANECER - LOS REYES |
| Ubicación:                                | MONTEVIDEO                 |
| Escala:                                   | 1:50                       |
| Fecha:                                    | DICIEMBRE 2023             |
| Técnico:                                  | Arq. LETICIA BISIO         |
| Arq. FEDERICO ZABALZA                     | Coordinador:               |
| Firma:                                    | Ing. JOSÉ VALENA           |
| Firma:                                    |                            |
| Equipo Técnico:                           |                            |
|   | NA-LR-XXXX.dwg             |